

# FLASH INFO

WWW.SIEED.FR



Une nouvelle organisation pour la gestion des déchets intervient à compter du 1<sup>er</sup> Janvier 2022. **Un tableau par commune vous indique les nouveaux jours de collectes, y compris pour la collecte des déchets végétaux qui s'effectuera uniquement en bacs.** La collecte des encombrants se fera désormais sur rendez vous.

**Pages 2 & 3**

**LES JOURS DE COLLECTES**

**Pages 4 & 5**

**NOUVELLES CONSIGNES DE TRI  
POUR LES EMBALLAGES**

**Page 6**

**LA COLLECTE DES ENCOMBRANTS**

**Page 7**

**LES DÉCHETS VÉGÉTAUX**

**Page 8**

**LES DÉCHÈTERIES**



**SIEED OY**

SYNDICAT INTERCOMMUNAL D'ÉVACUATION ET D'ÉLIMINATION DES DÉCHETS DE L'OUEST YVELINES

29 BIS, RUE DE LA GARE – 78890 GARANCIÈRES

www.sieed.fr



# LES CHANGEMENTS PAR COMMUNE À COMPTER DE 2022

COMMUNES	Ordures ménagères jour de collecte à compter de janvier	Emballages nouveau tri jour de collectes à compter de janvier	DÉCHETS VÉGÉTAUX EN BACS	
			Jour de collecte lors de la saison sauf du 3/7/22 au 28/8/22	Jour de collecte du 3/7/22 au 28/8/22
ADAINVILLE	Lundi	Jeudi	Mardi	12 & 26 juillet   9 & 23 août
ANDELU	Mercredi	Mercredi	Mardi	5 & 19 juillet   2 & 16 août
AUTEUIL LE ROI	Lundi	Jeudi	Jeudi	7 & 21 juillet   4 & 18 août
AUTOUILLET	Lundi	Jeudi	Jeudi	7 & 21 juillet   4 & 18 août
BAZAINVILLE*	Mardi	Mercredi	Mercredi	13 & 27 juillet   10 & 24 août
BAZEMONT	Vendredi	Mercredi	Lundi	4 & 18 juillet   1 & 15 août
BAZOCHES SUR GUYONNE	Mardi	Jeudi	Jeudi	14 & 28 juillet   11 & 25 août
BEHOUST	Vendredi	Jeudi	Jeudi	14 & 28 juillet   11 & 25 août
BOINVILLIERS	Lundi	Jeudi	Lundi	11 & 25 juillet   8 & 22 août
BOISSETS	Lundi	Vendredi	Mercredi	13 & 27 juillet   10 & 24 août
BOISSY SANS AVOIR	Vendredi	Jeudi	Vendredi	15 et 29 juillet   12 & 26 août
BOURDONNE*	Mardi	Vendredi	Mercredi	6 & 20 juillet   3 & 17 août
BOUTIGNY PROUAIS	Mardi	Mardi	Vendredi	8 & 22 juillet   5 & 19 août
CIVRY LA FORET	Mercredi	Mercredi	Mercredi	13 & 27 juillet   10 & 24 août
CONDE SUR VESGRE	Lundi	Jeudi	Mardi	12 & 26 juillet   9 & 23 août
COURGENT*	Vendredi	Jeudi	Lundi	11 & 25 juillet   8 & 22 août
CRESPIERES	Mercredi	Mercredi	Lundi	11 & 25 juillet   8 & 22 août
DAMMARTIN EN SERVE*	Lundi	Jeudi	Lundi	11 & 25 juillet   8 & 22 août
DANNEMARIE	Mercredi	Mercredi	Vendredi	8 & 22 juillet   5 & 19 août
DAVRON*	Mardi	Mardi	Mardi	12 & 26 juillet   9 & 23 août
FLEXANVILLE	Jeudi	Vendredi	Mardi	5 & 19 juillet   2 & 16 août
FLINS NEUVE EGLISE	Lundi	Vendredi	Lundi	11 & 25 juillet   8 & 22 août
GALLUIS	Vendredi	Jeudi	Mercredi	6 & 20 juillet   3 & 17 août
GAMBAIS	Mardi	Mardi	Mercredi	13 & 27 juillet   10 & 24 août
GAMBAISEUIL	Lundi	Mercredi	Mardi	12 & 26 juillet   9 & 23 août
GARANCIERES*	Lundi	Mardi	Mercredi	13 & 27 juillet   10 & 24 août
GOUPILLIERES	Mercredi	Mercredi	Mardi	5 & 19 juillet   2 & 16 août
COUSSAINVILLE	Mercredi	Jeudi	Vendredi	8 & 22 juillet   5 & 19 août
GRANDCHAMP*	Vendredi	Vendredi	Mardi	12 & 26 juillet   9 & 23 août
GRESSEY	Vendredi	Jeudi	Mardi	12 & 26 juillet   9 & 23 août
GROSROUVRE	Lundi	Vendredi	Mardi	5 & 19 juillet   2 & 16 août
HAUTEVILLE (LA)	Vendredi	Vendredi	Mardi	12 & 26 juillet   9 & 23 août
HAVELU	Mardi	Mardi	Vendredi	8 & 22 juillet   5 & 19 août
HERBEVILLE	Vendredi	Mercredi	Mardi	5 & 19 juillet   2 & 16 août
HOUDAN*	Lundi et jeudi	Mercredi	Vendredi	8 & 22 juillet   5 & 19 août
LONGNES	lundi	Vendredi	Lundi	11 & 25 juillet   8 & 22 août

\* Sauf cas particuliers (hameaux, voies étroites...)



## DÉCHETS VÉGÉTAUX EN BACS

COMMUNES	Ordures ménagères jour de collecte à compter de janvier	Emballages nouveau tri jour de collectes à compter de janvier	Jour de collecte lors de la saison sauf du 3/7/22 au 28/8/22	Jour de collecte du 3/7/22 au 28/8/22
MARQ	Mercredi	Mardi	Jeudi	14 & 28 juillet / 11 & 25 août
MAREIL LE GUYON*	Vendredi	Vendredi	Jeudi	7 & 21 juillet / 4 & 18 août
MAULE*	Lundi et jeudi	Vendredi	Lundi	4 & 18 juillet / 1 & 15 août
MAULETTE	Mercredi	Mercredi	Vendredi	8 & 22 juillet / 5 & 19 août
MERE*	Mercredi	Mercredi	Vendredi	15 & 29 juillet / 12 & 26 août
MILLEMONT	Lundi	Mercredi	Mercredi	13 & 27 juillet / 10 & 24 août
MILON LA CHAPELLE	Mardi	Lundi	Jeudi	14 & 28 juillet / 11 & 25 août
MITTAINVILLE	Vendredi	Vendredi	Mardi	12 & 26 juillet / 9 & 23 août
MONDREVILLE	Lundi	Vendredi	Lundi	11 & 25 juillet / 8 & 22 août
MONTAINVILLE	Mercredi	Mercredi	Mardi	5 & 19 juillet / 2 & 16 août
MONTCHAUVET*	Lundi	Vendredi	Lundi	4 & 18 juillet / 1 & 15 août
MONTFORT L'AMAURY*	Lundi et jeudi	Vendredi	Vendredi	15 & 29 juillet / 12 & 26 août
MULCENT	Vendredi	Jeudi	Mercredi	6 & 20 juillet / 3 & 17 août
NEAUPHLE LE VIEUX	Vendredi	Jeudi	Jeudi	14 & 28 juillet / 11 & 25 août
ORGERUS*	Mercredi	Mercredi	Jeudi	15 & 29 juillet / 12 & 26 août
ORVILLIERS	Mercredi	Mercredi	Mercredi	13 & 27 juillet / 10 & 24 août
OSMOY	Jeudi	Mercredi	Mardi	12 & 26 juillet / 9 & 23 août
PRUNAY LE TEMPLE	Vendredi	Jeudi	Mercredi	6 & 20 juillet / 3 & 17 août
QUEUE LEZ YVELINES (LA)	Mercredi	Mercredi	Mardi	5 & 19 juillet / 2 & 16 août
RICHEBOURG	Vendredi	Jeudi	Mardi	12 & 26 juillet / 9 & 23 août
ROSAY*	Lundi	Jeudi	Lundi	11 & 25 juillet / 8 & 22 août
SAINTE FORGET	Mardi	Lundi	Jeudi	14 & 28 juillet / 11 & 25 août
SAINTE LAMBERT DES BOIS	Mardi	Lundi	Jeudi	14 & 28 juillet / 11 & 25 août
SAINTE LUBIN DE LA HAYE	Mardi	Mardi	Vendredi	8 & 22 juillet / 5 & 19 août
SAINTE MARTIN DES CHAMPS	Mercredi	Mercredi	Mardi	12 & 26 juillet / 9 & 23 août
SAINTE REMY L'HONORE	Mardi	Mardi	Jeudi	7 & 21 juillet / 4 & 18 août
SEPTEUIL*	Lundi	Mardi	Lundi	11 & 25 juillet / 8 & 22 août
TACOIGNIERES	Vendredi	Mercredi	Mercredi	6 & 20 juillet / 3 & 17 août
TARTRE GAUDRAN (LE)	Vendredi	Vendredi	Mardi	12 & 26 juillet / 9 & 23 août
THOIRY*	Lundi et jeudi	Mardi	Mardi	5 & 19 juillet / 2 & 16 août
TILLY	Lundi	Vendredi	Lundi	11 & 25 juillet / 8 & 22 août
TREMBLAY SUR MAULDRE (LE)	Mardi	Mardi	Jeudi	14 & 28 juillet / 11 & 25 août
VICQ	Lundi	Jeudi	Jeudi	7 & 21 juillet / 4 & 18 août
VILLETTE*	Lundi	Jeudi	Lundi	11 & 25 juillet / 8 & 22 août
VILLIERS LE MAHIEU	Vendredi	Lundi	Vendredi	15 & 29 juillet / 12 & 26 août

\* Sauf cas particuliers (hameaux, voies étroites...)

## Le MESNIL-SAINT-DENIS

Au 1<sup>er</sup> octobre 2022

Secteur A & B	Mardi	Jeudi	Jeudi
Secteur C	Vendredi	Jeudi	Jeudi
Point particuliers	Mardi & Vendredi	Jeudi	Jeudi



www.sieed.fr



www.sidompe.fr

**Objet : LE TRI DEVIENT PLUS SIMPLE AU SIEED**

## **A compter du 1<sup>er</sup> janvier 2022 dans votre commune, déposez TOUS VOS EMBALLAGES et VOS PAPIERS dans le bac à couvercle jaune !**

### **TOUS LES EMBALLAGES ET LES PAPIERS SE TRIENT !**

Nouvelle consigne de tri : C'est un emballage ou du papier ? Déposez-le dans le bac à couvercle jaune !

Les emballages en verre se trient, eux, toujours dans les colonnes enterrées ou aériennes mises à disposition dans votre commune ou sur les aires de stationnements de vos centres commerciaux

*Quelques exemples d'emballages : pots de yaourts, barquettes de beurre, de viande, blisters et sacs plastiques, pots de crème cosmétique ou encore boîtes de poudre chocolatée, canettes, conserves, sprays, enveloppes, papiers, cartons, briques alimentaires, bouteilles, flacons, bidons, cubitainers de vin, ...*

### **LES BONS GESTES**

- ✓ **Triez tous les emballages, mais pas les objets.** Les objets sont à jeter dans la poubelle ordinaire (exemple : cassette VHS, CD-DVD, jouet, bassine, tuyau, brosse à dents...)
- ✓ Déposez vos emballages **en vrac** dans le bac jaune, pas dans des sacs.
- ✓ Inutile de les laver, il suffit de **bien les vider**. L'eau est précieuse.
- ✓ **N'emboitez pas** les emballages les uns dans les autres !
- ✓ En cas de doute, consultez le mémo-tri joint ou [www.ConsignesDeTri.fr](http://www.ConsignesDeTri.fr) ou [www.sidompe.fr](http://www.sidompe.fr)

### **EN SAVOIR +**

Ces travaux représentent un investissement de la collectivité de près de 17 millions d'euros dont environ 4 millions seront financés par les subventions de l'ADEME, de CITEO et de la région Île de France.

Grâce à cette modernisation et aux avancées dans la recherche de nouveaux débouchés pour le recyclage, de nombreux matériaux vont être recyclés et c'est autant de ressources naturelles qui seront économisées.

**Nous sommes tous acteurs du recyclage : engageons-nous, trions plus !**

Guy Pélissier,  
Président du SIEED et du SIDOMPE

Travaux du centre de tri réalisés par le SIDOMPE avec le soutien de CITEO, de l'ADEME et de la région île-de-France





# TRI + SIMPLE

**A partir du 1<sup>er</sup> janvier 2022, triez tous vos emballages et vos papiers, sans exception.**  
 Dans la poubelle à couvercle jaune, vous mettez déjà tous les papiers, les cartons, les cartonnettes, les briques alimentaires, les emballages en métal et les bouteilles en plastique.  
**Désormais, ajoutez la totalité de vos emballages en plastique et tous les petits emballages en métal.**  
 Les emballages en verre sont, eux, toujours à déposer dans le conteneur à verre séparé.

Plus de doute pour trier !

**C'est un emballage, ou un papier ?  
 Je le trie !**



Gobelets      Cartons vides      Briques alimentaires

**Emballages en carton  
 et briques alimentaires**



Enveloppes, papiers, courriers      Journaux, livres, cahiers, catalogues, magazines...

**Tous les papiers**



Bouteilles, flacons et bidons

**+ NOUVEAU**

Toutes les barquettes ...

Tubes, pots, boîtes, gobelets ...

Sacs, sachets, films ...

**Emballages en plastique**



Canettes, conserves, bouteilles, boîtes, sprays, barquettes ...

**+ NOUVEAU**

Gourdes

Capsules

Couvercles  
Opércules

Bougies  
chauffe-plat

Tubes  
Boîtes

Plaquettes  
de médicaments

Papier  
aluminium

Barquettes

**Emballages en métal**



Jetez  
en vrac,  
pas dans  
un sac.



N'empilez  
pas les  
emballages  
les uns  
dans les  
autres.



Inutile de  
laver !  
Il suffit de  
bien vider.

**CIITEO**  
 En savoir +  
[www.ConsignesDeTri.fr](http://www.ConsignesDeTri.fr)

**SIEED**  
 La propreté rurale  
[www.sieed.fr](http://www.sieed.fr)

## LES ENCOMBRANTS

*À compter de 2022, la collecte des encombrants se fera uniquement sur rendez-vous.*

Chaque foyer bénéficiera de deux collectes des encombrants par an.

Pour prendre rendez-vous sur le site :

[www.sieed.fr](http://www.sieed.fr) > espace particuliers

Ou téléphonez au **01 34 86 65 49**





## LES DÉCHETS VÉGÉTAUX

Des bacs spécifiques de 240 litres seront distribués entre décembre 2021 et mars 2022 et **plus aucun sac papier ne sera collecté**. Les autres bacs prévus pour les emballages et les ordures ménagères **ne devront pas être utilisés pour les déchets végétaux**. Entre le 3 juillet et le 28 août 2022, les collectes n'auront lieu que tous les 15 jours : voir tableau par commune.

Utilisez les composteurs, les tondeuses mulching ou robots, ainsi que les broyeurs pour vos haies, vous participerez à la réduction de l'empreinte carbone.

Vos déchets végétaux sont valorisés par le méthaniseur de Thoiry, de la société Thoiry Bioénergie. Mettez dans vos bacs de déchets végétaux **UNIQUEMENT** : herbes, feuilles, brindilles.



Les fils de fer, cailloux, terre, plastiques (y compris les bioplastiques), pots de fleurs, etc... **ne sont pas des déchets végétaux et ne doivent pas être déposés dans les bacs à couvercle marron. Ces déchets peuvent endommager le méthaniseur.**



Les « Gros déchets » comme la taille d'arbres ou de haies doivent être apportés en déchèteries.



*Saison 2022 :  
la collecte des déchets végétaux en porte à porte s'effectuera uniquement en bacs et plus en sacs.*

- **DÉBUT** : SEMAINE 13 SOIT SEMAINE DU 28 MARS AU 3 AVRIL 2022.
- **FIN** : SEMAINE 49 SOIT SEMAINE DU 5 AU 11 DÉCEMBRE 2022.

### **PAS DE SACS, QUE DES BACS**

Afin de respecter les recommandations de la Caisse Régionale d'Assurance Maladie d'Ile de France (CRAMIF), les agents de collecte ne doivent plus porter de sacs. Des bacs pour les déchets végétaux seront distribués dans chaque foyer.

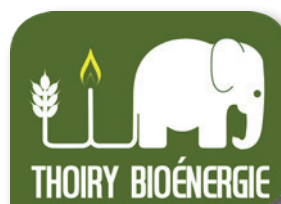

# LES DÉCHÈTERIES



Déchèteries du SIEED	Lundi	Mardi	Mercredi	Jeudi	Vendredi	Samedi	Dimanche
<b>Boutigny-Prouais (28)</b>	Fermée	🕒 10h à 12h30 13h30 à 17h	Fermée	Fermée	🕒 10h à 12h30 13h30 à 17h	🕒 10h à 12h30 13h30 à 17h	🕒 9h/13h
<b>Garancières</b>	Fermée	🕒 10h à 12h30 13h30 à 17h	Fermée	Fermée	🕒 10h à 12h30 13h30 à 17h	🕒 10h à 12h30 13h30 à 17h	🕒 9h/13h
<b>Houdan</b>	🕒 10h à 12h30 13h30 à 17h	Fermée	Fermée	Fermée	🕒 10h à 12h30 13h30 à 17h	🕒 10h à 12h30 13h30 à 17h	🕒 9h/13h
<b>Le Mesnil-Saint-Denis</b>	🕒 10h à 12h30 13h30 à 17h	Fermée	Fermée	Fermée	🕒 10h à 12h30 13h30 à 17h	🕒 10h à 12h30 13h30 à 17h	Fermée
<b>Méré</b>	🕒 10h à 12h30 13h30 à 17h	Fermée	Fermée	Fermée	🕒 10h à 12h30 13h30 à 17h	🕒 10h à 12h30 13h30 à 17h	🕒 9h/13h



## ADRESSES DES DÉCHÈTERIES DU SIEED :

- 📍 **BOUTIGNY-PROUAIS :**  
Lieu dit « Les Joncs » - Croisement routes départementales 305 et 101
- 📍 **GARANCIÈRES :**  
29 bis rue de la Gare-face à la gare et à côté du supermarché. À côté également siège du SIEED
- 📍 **HOUDAN :**  
Chemin ou route d'Anet - VC2 à côté de la station d'épuration
- 📍 **LE MESNIL-SAINT-DENIS :**  
Avenue du Maréchal Joffre
- 📍 **MÉRÉ :**  
Route de la Bardelle-Chemin rural 11-derrière la gare de Montfort en direction de Vicq

Pour les habitants de Bazemont, Maule et Herbeville : accès uniquement à la déchèterie d'Épône de la Communauté urbaine Grand Paris Seine et Oise.

Pour les habitants de Milon la Chapelle, Saint Forget et Saint Lambert : accès uniquement à la déchèterie de Magny les Hameaux, de la communauté d'agglomération Saint Quentin en Yvelines.

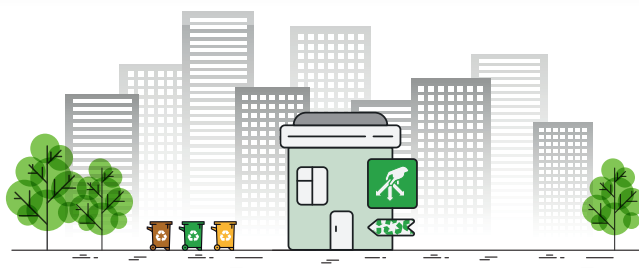

Directeur de la publication : Guy Pélissier, président du SIEED.

Dépôt légal : 4<sup>ème</sup> trimestre 2021

Conception & Impression : Agence Créatis - Thoiry 78 - agence-creatis.com

**SIEED OY** : 29 bis Rue de la Gare 78890 GARANCIÈRES | 01 34 86 65 49 | www.sieed.fr

